Suimco

REJILLA PASARELA DE SOBREPONER PARA CANAL SELF100 acero inoxidable

DESCRIPCIÓN

Rejilla pasarela de en acero inoxidable AISI304 clase A15 de 120 mm de ancho para canal de sobreponer.

Grupo 1 (Clase mín. A 15)
Áreas que sólo pueden utilizarse por peatones y ciclistas.

Código	RJPSAI100SA
Tipo	Rejilla 100 pasarela de **sobreponer** en acero inoxidable AISI304
Clase de carga	A15
Ancho	120 mm
Longitud	1000 mm
Espesor plancha	1 mm
Nº ranuras	36
Dimensión ranura	8,5 x 80 mm
Superficie de absorción	245 cm²
Nódulos antideslizamiento	140
Permite fijación	Si

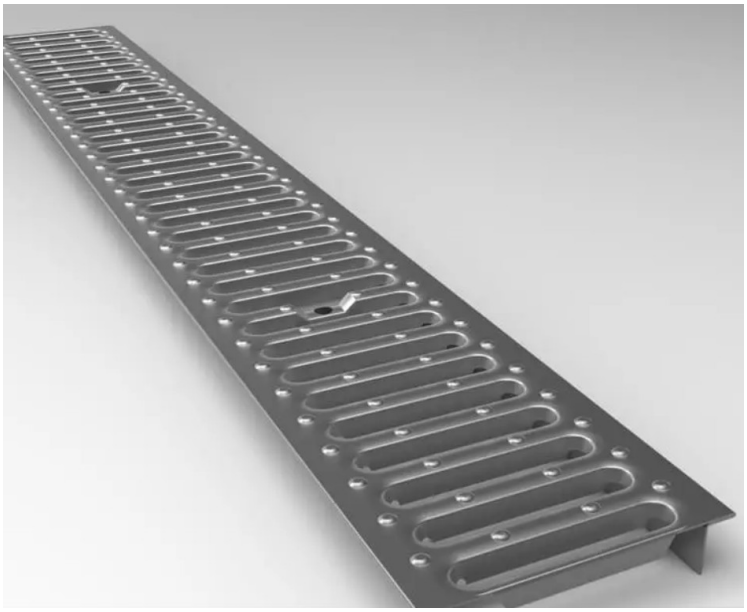

Fijación de la rejillas la canal
Sistema de fijación mediante tornillo y pletina

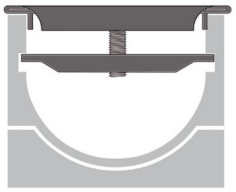

CÓDIGO	DESCRIPCIÓN
FIZ110 AI	Fijación pletina y tornillo de acero inoxidable AISI304

Dimensiones en mm.

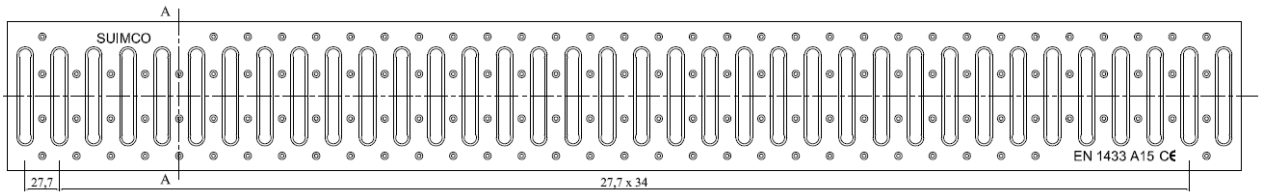

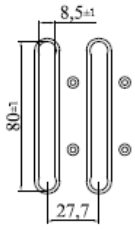

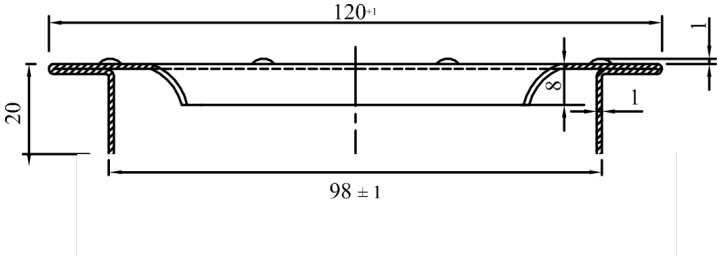

Detalle perfil

Nota:

Las características técnicas descritas se corresponden a los valores medios de los ensayos realizado por el fabricante en sus laboratorios. Se consideran indicativos y no vinculantes.

La información que aparece en la presente documentación en lo referido a modo de empleo y usos de los productos se basa en los conocimientos adquiridos por el fabricante y SUIMCO hasta el momento actual.

Los productos se han de almacenar y utilizar de forma correcta.

El funcionamiento adecuado de los productos dependerá de la calidad de la aplicación, de factores meteorológicos y de otros factores fuera del alcance del fabricante del producto y de SUIMCO.

Los datos se pueden modificar sin precio aviso

La presente ficha técnica pierde su validez con la aparición de una nueva edición

SUIMCO MATERIALES SL

C/ Vern 8
17452 - Massanes
Girona - España
Tef. 972863020 - 972863040
Fax. 972874455

comercial@suimco.es
www.suimco.es