Canal en hormigón polímero empotrar RESIDENCIAL 100H65

DESCRIPCIÓN

Canal de drenaje para aguas pluviales fabricado en hormigón polímero tipo SUIMCO, modelo RESIDENCIAL 100H65
Canal de empotrar con bordes de hormigón polímero, de medidas exteriores 155 x 65 mm y medidas interiores 100 x 50 mm., de 1000 mm de longitud, con una pre marca en el fondo para realizar una salida vertical DN110
El canal dispone de cuatro hendiduras, que permiten fijar las rejillas, mediante tornillo y pletina de fijación.
La clase de carga queda definida por el tipo de rejilla que se utilice. Este canal dispone de rejillas en clase A15, B125 y C250.

Grupo 1 (Clase mín. A 15)
Carga de prueba 15kN
Áreas que sólo pueden utilizarse por peatones y ciclistas.

Grupo 2 (Clase mín. B 125)
Carga de prueba 250 kN
Aceras, zonas peatonales y áreas comparables, aparcamientos privados de vehículos o plataformas de aparcamiento de vehículos.

Grupo 3 (Clase mín. C 250)
Carga de prueba 250 kN
Para laterales de calles o carreteras, zonas de aparcamiento para vehículos ≤ 3.5 toneladas.

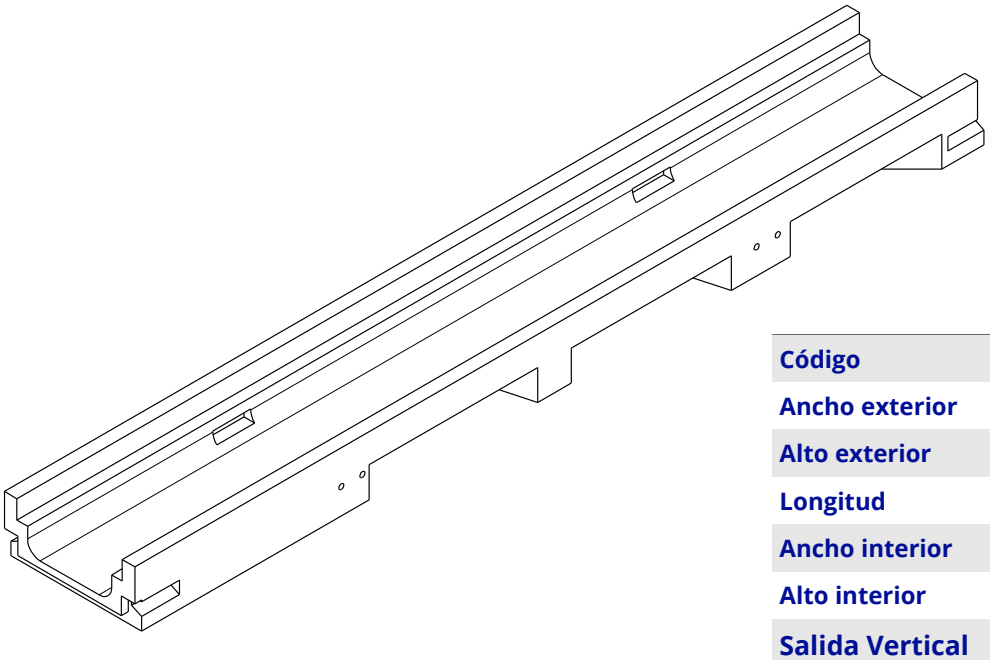

Código	CHP1506
Ancho exterior	155 mm
Alto exterior	70 mm
Longitud	1000 mm
Ancho interior	100 mm
Alto interior	50 mm
Salida Vertical	110 mm
Peso	9,7 Kg

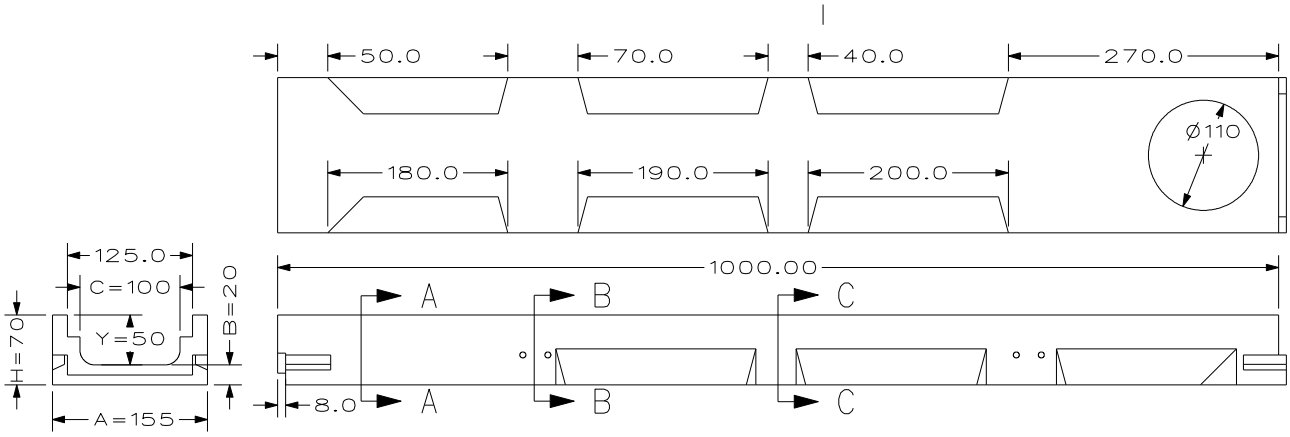

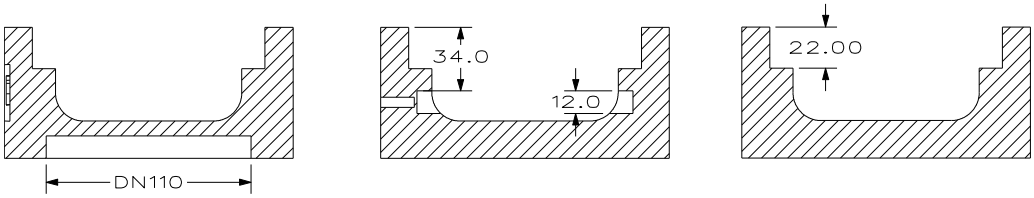

A–A B–B C–C

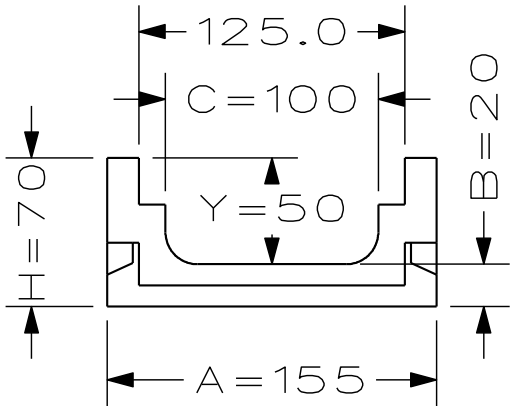

Cotas en mm.

ACCESORIOS PARA CANAL

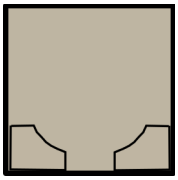

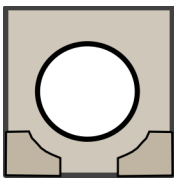

CÓDIGO	DESCRIPCIÓN
TPS1308CHP	Tapa con salida Ø 110 para canal RESIDENCIAL 100H65
TP1308CHP	Tapa ciega para canal RESIDENCIAL 100H65

REJILLAS

Rejilla Pasarela acero galvanizado
Rejilla pasarela en acero inoxidable
Clase A15

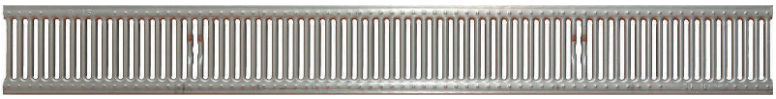

Rejilla Pasarela antitacon acero galvanizado
Rejilla Pasarela antitacon acero inoxidable
Clase A15

Rejilla entramada 33 x 33 en acero galvanizado, clase B125

Rejilla entramada antitacón 33 x 11 en acero galvanizado, clase B125

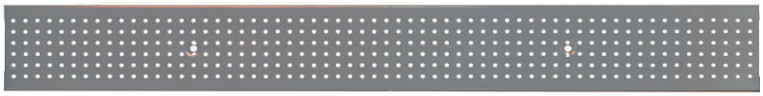

Rejilla Perforadaacero inoxidable
Clase A15

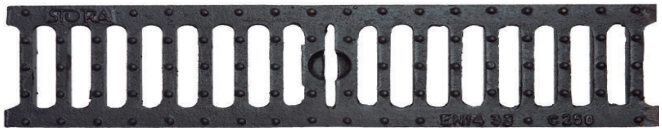

Rejilla en fundición clase C250

Código	Descripción	L (mm)	Clase de carga	Sistema de fijación
RJPSAZ100EA	Pasarela en acero galvanizado	1000	A15	FIX110AZ
RJPSAZ106EA	Pasarela anti tacón en acero galvanizado	1000	A15	FIX110AZ
RJPSAZ100EA	Pasarela en acero inoxidable	1000	A15	FIX110AI
RJPSAZ106EA	Pasarela anti tacón en acero inoxidable	1000	A15	FIX110AI
RJTQAZ100EA	Entramada 33 x 33 en acero galvanizado	1000	B125	FIX110AZ
RJTRAZ100EA	Entramada 33 x 11 en acero galvanizado	1000	B125	FIX110AZ
RJPSAZ100EA	Perforada en acero inoxidable	1000	A15	FIX110AI
RJKCFD190EA	Rejilla en fundición	500	C250	FIX110AZ

SISTEMA DE FIJACIÓN

Fijación mediante pletina y tornillo

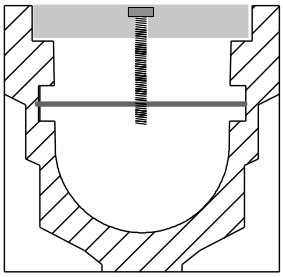

Sistema de fijación mediante tornillo y pletina, para todas las rejillas excepto para las rejillas pasarelas en acero galvanizado.

CÓDIGO	DESCRIPCIÓN
FIX110AZ	Pletina de fijación y tornillo en acero galvanizado 2 ud. por metro.
FIX110AI	Pletina de fijación y tornillo en acero inoxidable. 2 ud. por metro.

DESCRIPCIÓN PROYECTO

Opción 1 con rejilla pasarela en acero galvanizado.

m completo compuesto por 1 unidad de canal de hormigón polímero con bordes de hormigón polímero tipo SUIMCO, para recogida de aguas pluviales, modelo RESIDENCIAL 100H65 ancho exterior 155 mm, ancho interior 100 mm y altura exterior 65 mm con 1 unidad de rejilla en acero galvanizado tipo pasarela modelo RJPSAZ100EA de clase de carga A15 según norma EN1433. Rejilla fijada a la canal mediante pletina y tornillo en acero galvanizado, 2 fijaciones por metro.

Opción 2 con rejilla pasarela anti tacón en acero galvanizado.

m completo compuesto por 1 unidad de canal de hormigón polímero con bordes de hormigón polímero tipo SUIMCO, para recogida de aguas pluviales, modelo RESIDENCIAL 100H65 ancho exterior 155 mm, ancho interior 100 mm y altura exterior 65 mm con 1 unidad de rejilla en acero galvanizado tipo pasarela antitacón modelo RJPSAZ106EA de clase de carga A15 según norma EN1433. Rejilla fijada a la canal mediante pletina y tornillo en acero galvanizado, 2 fijaciones por metro.

Opción 3 con rejilla pasarela en acero inoxidable.

m completo compuesto por 1 unidad de canal de hormigón polímero con bordes de hormigón polímero tipo SUIMCO, para recogida de aguas pluviales, modelo RESIDENCIAL 100H65 ancho exterior 155 mm, ancho interior 100 mm y altura exterior 65 mm con 1 unidad de rejilla en acero inoxidable tipo pasarela modelo RJPSAI100EA de clase de carga A15 según norma EN1433. Rejilla fijada a la canal mediante pletina y tornillo en acero inoxidable, 2 fijaciones por metro.

Opción 4 con rejilla pasarela anti tacón en acero inoxidable

m completo compuesto por 1 unidad de canal de hormigón polímero con bordes de hormigón polímero tipo SUIMCO, para recogida de aguas pluviales, modelo RESIDENCIAL 100H65 ancho exterior 155 mm, ancho interior 100 mm y altura exterior 65 mm con 1 unidad de rejilla en acero inoxidable tipo pasarela antitacón modelo RJPSAI106EA de clase de carga A15 según norma EN1433. Rejilla fijada a la canal mediante pletina y tornillo en acero inoxidable, 2 fijaciones por metro.

Opción 5 con rejilla entramada 33 x33 mm en acero galvanizado.

m completo compuesto por 1 unidad de canal de hormigón polímero con bordes de hormigón polímero tipo SUIMCO, para recogida de aguas pluviales, modelo RESIDENCIAL 100H65 ancho exterior 155 mm, ancho interior 100 mm y altura exterior 65 mm con 1 unidad de rejilla en acero galvanizado tipo entramada 33 x 33 modelo RJTQAZ100EA de clase de carga A15 según norma EN1433. Rejilla fijada a la canal mediante pletina y tornillo en acero galvanizado, 2 fijaciones por metro.

Opción 6 con rejilla entramada 33 x 11 mm en acero galvanizado.

m completo compuesto por 1 unidad de canal de hormigón polímero con bordes de hormigón polímero tipo SUIMCO, para recogida de aguas pluviales, modelo RESIDENCIAL 100H65 ancho exterior 155 mm, ancho interior 100 mm y altura exterior 65 mm con 1 unidad de rejilla en acero galvanizado tipo entramada 33 x 11 modelo RJTRAZ100EA de clase de carga A15 según norma EN1433. Rejilla fijada a la canal mediante pletina y tornillo en acero galvanizado, 2 fijaciones por metro.

Opción 7 con rejilla fundición clase de carga C250.

m completo compuesto por 1 unidad de canal de hormigón polímero con bordes de hormigón polímero tipo SUIMCO, para recogida de aguas pluviales, modelo RESIDENCIAL 100H65 ancho exterior 155 mm, ancho interior 100 mm y altura exterior 65 mm con 2 unidades de rejilla en fundición modelo RJKCFD190EA de clase de carga C250 según norma EN1433. Rejilla fijada a la canal mediante pletina y tornillo en acero galvanizado, 2 fijaciones por metro.

Las características técnicas descritas se corresponden a los valores medios de los ensayos realizado por el fabricante en sus laboratorios. Se consideran indicativos y no vinculantes.

La información que aparece en la presente documentación en lo referido a modo de empleo y usos de los productos se basa en los conocimientos adquiridos por el fabricante y SUIMCO hasta el momento actual.

Los productos se han de almacenar y utilizar de forma correcta.

El funcionamiento adecuado de los productos dependerá de la calidad de la aplicación, de factores meteorológicos y de otros factores fuera del alcance del fabricante del producto y de SUIMCO.

Los datos se pueden modificar sin precio aviso.

La presente ficha técnica pierde su validez con la aparición de una nueva edición.

SUIMCO MATERIALES SLL

C/ Vern 8
17452 - Massanes
Girona - España
Tef. 972863020 - 972863040
Fax. 972874455

comercial@suimco.es
www.suimco.es